



FONDI
STRUTTURALI
EUROPEI

pon
2014-2020



Attivati e partecipa
www.istruzione.it/pon



10 (piccoli) PON

19 Aprile 2017
ISIS "B. Stringher"
Udine

Avviso quadro

- Nota MIUR Prot. 950 del 31/1/17
- Asse I – Istruzione (FSE)

UNA SCUOLA APERTA, INCLUSIVA E INNOVATIVA

840 milioni di euro in 10 azioni



Risorse disponibili

COMPETENZE DI BASE

puntiamo sull'innovazione per non lasciare indietro nessuno

€ 180 mln



PATRIMONIO CULTURALE, ARTISTICO E PAESAGGISTICO

viviamo la bellezza del nostro Paese come risorsa educativa e opportunità di sviluppo

€ 80 mln



COMPETENZE DI CITTADINANZA GLOBALE

formiamo cittadini attivi e consapevoli per una società sostenibile

€ 120 mln



CITTADINANZA EUROPEA

valorizziamo l'identità e la cultura del nostro continente

€ 80 mln



CITTADINANZA E CREATIVITÀ DIGITALE

diffondiamo un approccio positivo e consapevole all'innovazione

€ 80 mln



INTEGRAZIONE E ACCOGLIENZA

diffondiamo la cultura dell'integrazione, dell'accoglienza e del rispetto, senza confini

€ 50 mln



EDUCAZIONE ALL'IMPREDITORIALITÀ

crediamo nelle vostre idee e vi aiutiamo a realizzarle

€ 50 mln



ORIENTAMENTO

aiutiamo studentesse e studenti a scegliere il futuro

€ 40 mln



ALTERNANZA SCUOLA-LAVORO

mettiamo in rete scuole e imprese e promuoviamo la mobilità

€ 140 mln



FORMAZIONE PER ADULTI

puntiamo sulla formazione continua per tutte e per tutti

€ 20 mln



Cronoprogramma avvisi



Vertical timeline of notices with orange borders. Each item includes an icon, a title, and a date.

- COMPETENZE DI BASE**
20 febbraio 2017
- FORMAZIONE PER ADULTI**
24 febbraio 2017
- CITTADINANZA E CREATIVITÀ DIGITALE**
03 marzo 2017
- EDUCAZIONE ALL'IMPRENDITORIALITÀ**
08 marzo 2017
- ORIENTAMENTO**
13 marzo 2017
- COMPETENZE DI CITTADINANZA GLOBALE**
17 marzo 2017
- CITTADINANZA EUROPEA**
24 marzo 2017
- ALTERNANZA SCUOLA-LAVORO**
28 marzo 2017
- INTEGRAZIONE E ACCOGLIENZA**
31 marzo 2017
- PATRIMONIO CULTURALE, ARTISTICO E PAESAGGISTICO**
06 aprile 2017



Clicca sulle icone per scoprire i 10 avvisi



Vertical timeline of notices with green borders. Each item includes an icon, a title, and a date. A green checkmark is visible next to the 'ALTERNANZA SCUOLA-LAVORO' item.

- COMPETENZE DI BASE**
21 febbraio 2017
- FORMAZIONE PER ADULTI**
24 febbraio 2017
- CITTADINANZA E CREATIVITÀ DIGITALE**
03 marzo 2017
- EDUCAZIONE ALL'IMPRENDITORIALITÀ**
08 marzo 2017
- ORIENTAMENTO**
13 marzo 2017
- COMPETENZE DI CITTADINANZA GLOBALE**
23 marzo 2017
- CITTADINANZA EUROPEA**
31 marzo 2017
- ALTERNANZA SCUOLA-LAVORO**
06 aprile 2017
- INTEGRAZIONE E ACCOGLIENZA**
- PATRIMONIO CULTURALE, ARTISTICO E PAESAGGISTICO**

Scuole Beneficiarie

	1	2	3	4	5	6	7	8	9	10
Scuola dell'Infanzia	X									
Scuola Primaria	X		X			X			?	?
Secondaria I° grado	X		X	X	X	X	X		?	?
Secondaria II* grado	X		X	X	X	X	X	X	?	?
CPIA		X								
ITS								X		

Vincoli dei progetti PON

- Corsi per studenti
- In Orario Extracurricolare
- Progetti modulari
- Durata di 30 ore (60/100)
- Partecipanti: 15-20-30
- A Costi Standard (UCS)
- Contabilità separata

Costi Standard

- **Costi per la Formazione**
 - Esperto Formatore (70 euro/ora)
 - Tutor (30 euro/ora)
- **Costi Generali**
 - Materiali – Personale –
 - 3,47 euro x ora x studente
- **Costi Aggiuntivi**
 - Mensa + Figura aggiuntiva

Esempio Costo Modulo

- Modulo da 30 ore per 20+ studenti
- Costo Formazione
 - Esperto $\Rightarrow 70 \times 30 = 2.100$ euro
 - Tutor $\Rightarrow 30 \times 30 = 900$ euro
- Costi Generali
 - $3,47 \times 30 \times 20 = 2.082$ euro
- Costo Modulo
 - $2.100 + 900 + 2.082 = 5.082$ euro

Selezione Figure di Progetto

- **Avvisi pubblici** per tutte le figure coinvolte nel progetto
- **Formatore**: avviso aperto a tutti (qualità e costo non standard)
- **Tutor**: avviso interno/esterno (preferenza per gli interni)
- **Altro personale**: solo personale interno alla scuola

Strategie di Progettazione

- **Progettazione modulare**
 - Breve descrizione
 - Durata (30-60-100)
 - Numero studenti (da 10 a 30)
 - Costi aggiuntivi (mensa+altre figure)
- **Caratteristiche formatori**
- **Cappello introduttivo**
 - RAV → PDM → PTOF

Strategie di Progettazione

- Progetti **già attivi**
 - **Modifica** per rientrare nei PON
 - Eventuale **replicabilità**
 - **Sinergie** con altri progetti
- Lavoro in **team** con coordinatore
 - Gruppi producono i singoli **moduli**
 - Coordinatore li **lega** fra loro
 - Strumenti comunicazione **digitale**

Valutazione del progetto

Punteggio in centesimi su 3 aree:

- (30%) Caratteristiche di **contesto**
(indici di disagio e di status)
- (40%) **Qualità** del progetto
(innovatività, replicabilità, ...)
- (30%) Valore di **comunità**
(studenti, genitori, territorio, ...)

Format di attuazione

- **Pomeridiano** (10 incontri di 3 ore)
- Pomeridiano **light** (15 incontri da 2 ore)
- **Summer Camp** Estivi (1-2 settimane)
- **Post-accoglienza** (1 ora al giorno)
- **Stage all'estero** (3 o più settimane)
- ...

1. Competenze di Base

**Finanziate il 40%
delle Scuole**

COMPETENZE DI BASE

puntiamo sull'innovazione per non lasciare indietro nessuno



180 mln



Potenziamento delle competenze degli studenti in lingua madre, lingue straniere, scienze e matematica con modalità didattiche innovative



20 febbraio 2017



FONDI
STRUTTURALI
EUROPEI

pon
2014-2020



MIA

Attivati e partecipa
www.istruzione.it/pon



1. Competenze di Base

- **Scadenza:** 28 aprile 2017
- **Massimale:** 45.000 euro
+ 20.000 euro (infanzia)
- **Beneficiari:** IC + Istituti Superiori
- **Progetti:** 1 x Istituti Superiori
2 x IC e Omnicomprensivi
- **Moduli:** ≥ 2
- **Corsisti:** ≥ 20 (?)



Caratteristiche

Progetti **innovativi** (dal punto di vista **metodologico o tecnologico**) nelle seguenti aree:

- Italiano (anche L2)
- Lingue straniere
- Matematica
- Scienze

Suggerimenti

- Attività di **recupero** integrate da:
 - Modalità **blended** (uso piattaforma di apprendimento)
 - Coinvolgimento di studenti «bravi» per **Peer Tutoring**
- Corsi di lingua straniera **immersivi**
- Corsi di **Italiano L2**
- Progetti di **ricerca** scientifici

Caratteristiche

Per i bimbi dell'**infanzia**:

- 1. Linguaggi
- 2. Educazione bilingue – plurilingue
- 3. Multimedialità
- 4. Musica
- 5. Espressione creativa
- 6. Espressione corporea
- 7. Pluri-attività

2. Formazione per Adulti

**Finanziati il
100% dei CPIA**

FORMAZIONE PER ADULTI

puntiamo sulla formazione continua per tutte e per tutti



10 mln



Progetti in rete per innalzare il livello di istruzione degli adulti in un'ottica di apprendimento permanente



24 febbraio 2017

2. Formazione per Adulti

- **Scadenza:** 2 maggio 2017
- **Massimale:** 50.000 euro (30.000)
- **Beneficiari:** CPIA + Istituti Superiori con corsi serali
- **Progetti:** 1 x CPIA
1 x Istituti Superiori
- **Corsisti:** ≥ 15 (8)



Caratteristiche

Azioni per **adulti** in rete con scuole, enti di formazione ed enti locali nei seguenti ambiti:

- Acquisizione competenze **linguistiche e digitali**
- Corsi di **lingua straniera**
- Qualificazione e riqualificazione **professionale**

3. Cittadinanza Digitale

**Finanziate il 40%
delle Scuole**

CITTADINANZA E CREATIVITÀ DIGITALE

diffondiamo un approccio positivo e consapevole all'innovazione

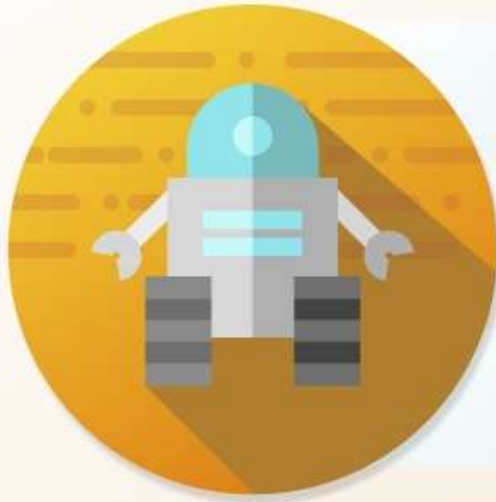

80 mln



Formazione per un uso consapevole della rete
e percorsi di valorizzazione della creatività
digitale



03 marzo 2017



FONDI
STRUTTURALI
EUROPEI
pon
2014-2020



Attivati e partecipa
www.istruzione.it/pon



3. Cittadinanza Digitale

- **Scadenza:** 5 Maggio 2017
- **Massimale:** 25.000 euro
- **Beneficiari:** IC + Istituti Superiori
- **Progetti:** 1 x IC e Istituti Superiori
2 x Omnicomprensivi
- **Moduli:** ≥ 2
- **Corsisti:** ≥ 15



Caratteristiche

- Progetti **innovativi** per lo sviluppo delle seguenti **competenze**:
- **Pensiero logico** e computazionale
- Uso **consapevole** della rete
- **Valutazione** delle informazioni in rete
- Uso dei **nuovi linguaggi** del digitale

Suggerimenti

- Attività/Corsi per l'utilizzo degli **Atelier Creativi**
- **Peer Education**
- Coding → Robotica → Stampa 3D
- Contrasto **cyberbullismo**
- Navigazione in rete: fonti, **fake news**, attendibilità
- **Mescolare** gioco e uso consapevole

4. Educazione all'Imprenditorialità

**Finanziate il 30%
delle Scuole**

EDUCAZIONE ALL'IMPRENDITORIALITÀ

crediamo nelle vostre idee e vi aiutiamo a realizzarle



50 mln



Percorsi per lo sviluppo della creatività,
dell'autonomia e dello spirito d'iniziativa



08 marzo 2017



FONDI
STRUTTURALI
EUROPEI
pon
2014-2020



Attivati e partecipa
www.istruzione.it/pon



4. Educazione all'Imprenditorialità

- **Scadenza:** 11 Maggio 2017
- **Massimale:** 18.000 euro
- **Beneficiari:** IC + Istituti Superiori
- **Progetti:** 1
- **Moduli:** ≥ 2
- **Corsisti:** ≥ 15



Caratteristiche

- Progetti con particolare attenzione alle **finalità sociali, cooperative** e di comunità.

Sono finanziabili:

- Percorsi di educazione all'**autoimprenditorialità**
- lo sviluppo di **progetti** ideati dagli studenti

Suggerimenti

- Mancano gli **allegati**...
- Impresa **simulata** a scuola
- Contatti con il mondo della **cooperazione sociale**
- Qualche **dubbio** per i ragazzi della secondaria di **primo grado**

5. Orientamento

**Finanziate il 25%
delle Scuole**

ORIENTAMENTO

aiutiamo studentesse e studenti a scegliere il futuro



40 mln



Progetti di orientamento per costruire scelte libere e consapevoli



13 marzo 2017



FONDI
STRUTTURALI
EUROPEI

pon
2014-2020



MUR

ITALIA GIULIA - COMPETENZE E INNOVATIONE

Attivati e partecipa
www.istruzione.it/pon



5. Orientamento

- **Scadenza:** 18 Maggio 2017
- **Massimale:** 18.000 euro
- **Beneficiari:** IC + Istituti Superiori
- **Progetti:** 1
- **Moduli:** ≥ 2
- **Corsisti:** ≥ 20
- **Nota:** no esperti, solo tutor



Caratteristiche

- Primo ciclo
- conoscenza dell'**offerta formativa** della scuola secondaria di **II grado**
- Educazione alla **scelta**
- laboratori per lo sviluppo delle **vocazioni**
- Approccio **peer to peer**

Caratteristiche

- Secondo ciclo:
- laboratori di **orientamento** ai diversi corsi **universitari**
 - Avvicinamento
 - Autovalutazione
 - Approfondimento
- conoscenza del mondo del **lavoro**
 - innovazione digitale
 - economia sostenibile

Suggerimenti

- **Laboratori orientativi** (più linee tematiche - continuità)
- Strategie **peer to peer**
- Coinvolgimento dei **genitori**
- Superamento **stereotipi** di genere
- Preparazione ai **test universitari**
- Percorsi di conoscenza del mercato del **lavoro**

6. Cittadinanza Globale

**Finanziate il 50%
delle Scuole**

COMPETENZE DI CITTADINANZA GLOBALE
formiamo cittadini attivi e consapevoli per una società sostenibile



120 mln



Educazione all'alimentazione e al cibo; benessere, corretti stili di vita, educazione motoria e sport; educazione ambientale; cittadinanza economica; civismo, rispetto delle diversità e cittadinanza attiva



17 marzo 2017



FONDI
STRUTTURALI
EUROPEI

pon
2014-2020



Attivati e partecipa
www.istruzione.it/pon



6. Cittadinanza Globale

- **Scadenza:** 22 Maggio 2017
- **Massimale:** 30.000 euro
- **Beneficiari:** IC + Istituti Superiori
- **Progetti:** 1 x IC e Istituti Superiori
2 x Omnicomprensivi
- **Moduli:** ≥ 2
- **Corsisti:** ≥ 15



Caratteristiche

Progetti **innovativi** nelle seguenti aree:

- Educazione **alimentare**, cibo e territorio
- **Benessere**, corretti stili di vita, educazione motoria e sport
- Educazione **ambientale**
- Cittadinanza **economica**
- Civismo, rispetto delle diversità e **cittadinanza attiva**

Suggerimenti

Fantasia al potere!

- Qualsiasi idea progettuale è buona:
 - **Orti** scolastici
 - Gruppo **Sportivo** Scolastico
 - Percorsi sul commercio **equo e solidale**
 - Esperienze di **crowdfunding**
 - Riduzione **sprechi** alimentari
 - Fonti energetiche **green**

7. Cittadinanza Europea

**Finanziate il 10%
delle Scuole**

CITTADINANZA EUROPEA

valorizziamo l'identità e la cultura del nostro continente



80 mln



Approfondimento della cultura, dei valori,
della storia e dei percorsi europei,
anche attraverso esperienze all'estero



24 marzo 2017



FONDI
STRUTTURALI
EUROPEI

pon
2014-2020



ITALIA GIULIA - COMPETENZE E INNOVATIONE

Attivati e partecipa
www.istruzione.it/pon



7. Cittadinanza Europea

- **Scadenza:** 26 Maggio 2017
- **Massimale:** 34.000 euro
+ 56.000 euro (11° grado)
- **Beneficiari:** IC + Istituti Superiori
- **Progetti:** 3 x Istituti Superiori
2 x IC
- **Corsisti:** ≥ 15
 ≤ 15 (estero)



Caratteristiche

1. Potenziamento linguistico e CLIL

- 2 e 3 media – 3, 4 e 5 superiore
- **Lingua** e civiltà dei paesi europei
- Esperti **madrelingua**
- Corso di **60 ore** → **B1**
- Corso **propedeutico** sulla Cittadinanza Europea di **30 ore**

Caratteristiche

2. Mobilità transnazionale

- 3, 4 e 5 superiore
- Obbligatorio **livello B1** (-> B2 o +)
- 3 settimane x **60 ore**
- Corso **propedeutico** sulla Cittadinanza Europea di **30 ore**
- Massimo 15 studenti + **2 docenti**
- Costi **Erasmus+**

Suggerimenti

Schema del progetto:

- Attività **informativa** su **grandi numeri** relativamente alla cittadinanza europea
- Potenziamento **linguistico** e mobilità all'**estero** con **piccoli gruppi**
- **Restituzione** al territorio

8. Alternanza Scuola/Lavoro

**Finanziate il 60%
delle Scuole**

ALTERNANZA SCUOLA-LAVORO

mettiamo in rete scuole e imprese e promuoviamo la mobilità



140 mln



Costruzione di reti locali per un'alternanza di qualità, incentivi alla mobilità delle studentesse e degli studenti



28 marzo 2017



FONDI
STRUTTURALI
EUROPEI

pon
2014-2020



Attivati e partecipa
www.istruzione.it/pon



8. Alternanza Scuola/Lavoro

- **Scadenza:** 20 Giugno 2017
- **Massimale:** da 10.100 euro a 128.250 euro
- **Beneficiari:** Istituti Superiori + ITS
- **Progetti:** 2 x Istituti Superiori
1 x ITS
- **Corsisti:** $\geq 15/20$



Caratteristiche

- Informazione e orientamento iniziali per **8 ore**
- Percorsi attivabili:
 - ASL in **filiara** (almeno 2 aziende)
 - ASL in **rete** (almeno 5 aziende sotto i 15 dipendenti)
 - ASL **interregionale**
 - ASL all'**estero** (paesi Erasmus+)

Caratteristiche

- *Licei*

Tipo ASL	N. ore	Massimale	Moduli
Filiera	90	10.100 euro	2
Rete		10.100 euro	2
Interregionale		13.300 euro	2
Estero		50.000 euro	1

Caratteristiche

- *Tecnici e Professionale*

Tipo ASL	N. ore	Massimale	Moduli
Filiera	120	13.500 euro	2
Rete		13.500 euro	2
Interregionale		17.700 euro	2
Estero		60.000 euro	1

Caratteristiche

- ITS

Tipo ASL	N. ore	Massimale	Moduli
Filiera	240	-	-
Rete		-	-
Interregionale		42.300 euro	1
Estero		128.250 euro	1

9. Integrazione e Accoglienza

**Finanziate il ??%
delle Scuole**

INTEGRAZIONE E ACCOGLIENZA

diffondiamo la cultura dell'integrazione, dell'accoglienza e del rispetto tra i confini



50 mln



Conoscenza del fenomeno migratorio, sviluppo di approcci relazionali e interculturali, offerta di spazi e momenti di socializzazione e scambio



31 marzo 2017

9. Integrazione e Accoglienza

- **Scadenza:** ?? Giugno 2017
- **Massimale:** ?? euro
- **Beneficiari:** IC + Istituti Superiori
- **Progetti:** ? x Istituti Superiori
? x IC e Omnicomprensivi
- **Corsisti:** ≥ 15



Caratteristiche

Percorsi per la promozione dell'**integrazione**.

- **informazione** sul fenomeno migratorio (storia, geografia, religione, cultura)
- **Italiano L2** e **digitale** per stranieri
- **Narrazione** del fenomeno con il digitale
- **Socializzazione** (sport, cibo, arte e musica)

10. Patrimonio culturale, artistico, paesaggistico

**Finanziate il ??%
delle Scuole**

PATRIMONIO CULTURALE, ARTISTICO E PAESAGGISTICO
viviamo la bellezza del nostro Paese come risorsa educativa e opportunità di sviluppo



€ 80 mln



Progetti per vivere il patrimonio come risorsa delle comunità: un bene comune di cui prendersi cura



06 aprile 2017

10. Patrimonio culturale, artistico, paesaggistico

- **Scadenza:** ?? Giugno 2017
- **Massimale:** ?? Euro
- **Beneficiari:** IC + Istituti Superiori
- **Progetti:** ? x Istituti Superiori
? x IC e Omnicomprensivi
- **Corsisti:** ≥ 15

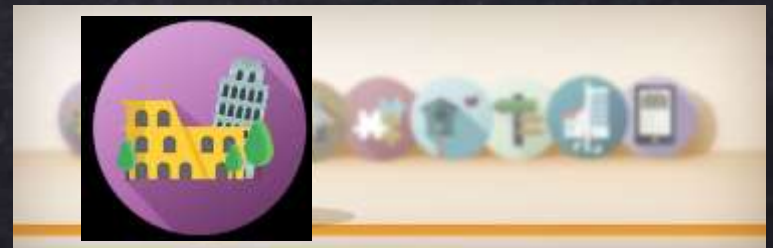

Caratteristiche

- Progetti **locali** di valorizzazione del patrimonio
- **rete** con enti del territorio
- utilizzo del **digitale** con creazione di **OER**
- **narrazione** e comunicazione anche in **lingua straniera**

Grazie per l'attenzione!



*Per informazioni:
marco.tommasi@uniud.it*